

ADONIS

Business Transformation Suite

Czwartki z AI: Zarządzanie procesami oraz AI z wykorzystaniem systemu ADONIS

BOC Group

Zbigniew Misiak (zbigniew.misiak@boc-pl.com)

BOC Group

Fakty i liczby

300+ pracowników

Product and Platform Developers
Business and IT Consultants
Solution Engineers
Marketing and Sales

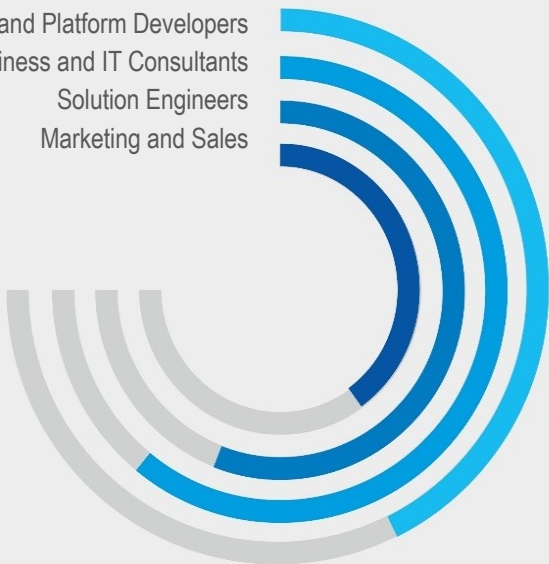

A

Biura i Partnerzy
na całym świecie

□

30 lat doświadczenia

☑

0% Outsourcing
100% BOC Group

□

Jeden dostawca: Produkty,
Doradztwo, Szkolenia

Nasze produkty

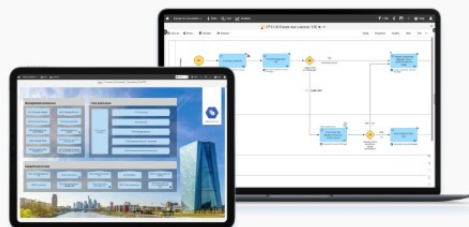

Drive Operational Excellence

- Strategiczne i operacyjne zarządzanie procesami
- BPMN 2.0 dopasowany do potrzeb biznesu
- Architektura procesów
- Dopasowanie biznes-IT
- Analiza i doskonalenie procesów

Leverage Technology

- Architektura korporacyjna
- TOGAF
- Zarządzanie zdolnościami
- Zarządzanie architekturą biznesową, usług, technologiczną
- Planowanie, gromadzenie danych i łąd
- Ocena

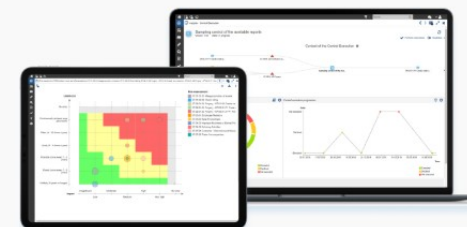

Secure the Business

- Zarządzanie GRC
- Identyfikacja i ocena ryzyk
- Planowanie i wykonywanie kontroli
- Analiza i ocena systemu
- Automatyzacja
- Integracja z BPM i EAM
- ESRS, DORA/NIS2, ...

We host
(SaaS)

You host
(On-Premise)

Wiarygodne informacje to podstawa

ADONIS – program akademicki

Warto wiedzieć

BOC oferuje wersje akademickie systemów ADONIS oraz ADOIT za darmo

Dostępne są również materiały edukacyjne

Część uczelni korzysta również z komercyjnej wersji systemu ADONIS (w tym z Asystentem AI)

Więcej informacji i formularz zapisu:
<https://www.boc-group.com/en/adonis-academy-programme/>

← → ↻ boc-group.com/en/adonis-academy-programme/

BOC Group
Design Your Enterprise

Products ▾ Resources ▾ Partners ▾ About Us ▾ **SIGN UP FOR FREE** English ▾

Sign up today

ADONIS is the No. 1 SaaS-based BPM tool. Find the plan that best fits your needs.

★ For universities and colleges	★ Perfect for students
ADONIS BPM Academy best for educators 100% free	Community Edition best for students & personal use € 0,-
Start with BPM Academy	Join for free
Free SaaS tool access for lecturers and students	Free SaaS tool access
Multi-language tool UI	Single language tool UI
Multi-user, collaborative learning and virtual team spaces	Single user, no collaboration
Unlimited number of processes	Limited number of processes
Full BPMN 2.0 support	Community support

Learn more about ADONIS. [Explore Tool Possibilities In Detail.](#)

- Best-in-class BPM tool at zero cost
- Wide selection of academic resources
- Flexible bite-sized course template
- Latest teaching techniques & practices
- Global community of +10K lecturers & students

ADONIS – warto wiedzieć

Wygodne modelowanie procesów

Modelowanie graficzne w notacji BPMN i tworzenie całościowej dokumentacji procesowej w jednym repozytorium – szybko, wygodnie i łatwo.

Analiza i doskonalenie

Wizualizacja i analiza procesów przez dynamiczne wykresy. Identyfikacja wąskich gardeł i obszarów do udoskonalenia oraz procesów do doskonalenia w oparciu o dane.

Łatwy dostęp do potrzebnej wiedzy

Łatwe udostępnianie dokumentacji procesowej dla wszystkich zainteresowanych. Wizualizacja przez kokpity. Automatyczne wersjonowanie i akceptacja.

Zaangażowanie organizacji w BPM

Współpraca przy modelowaniu i doskonaleniu procesów.

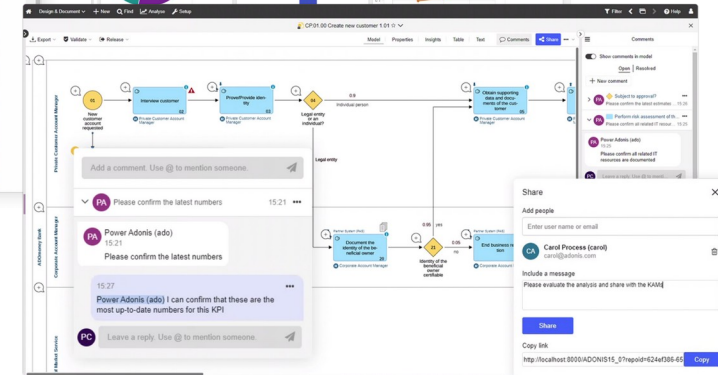
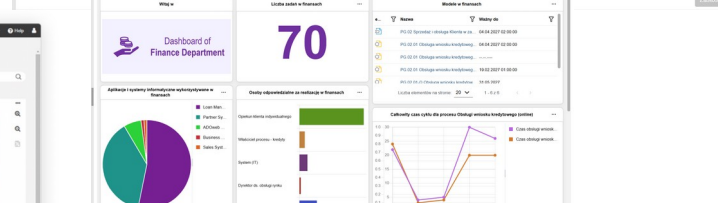
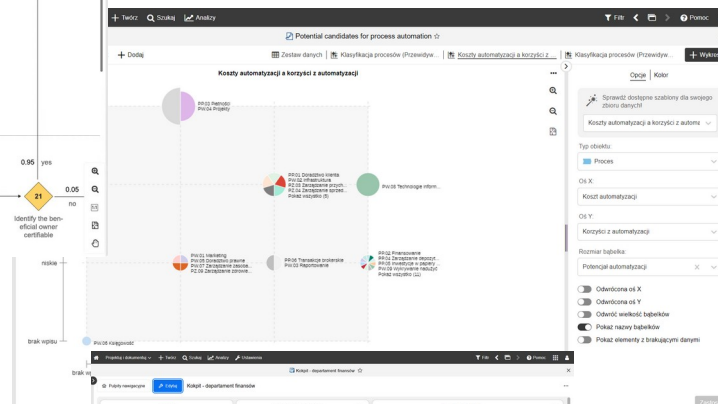
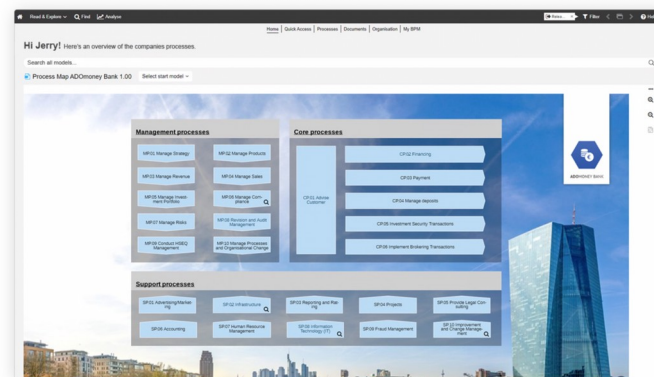
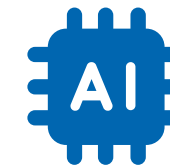
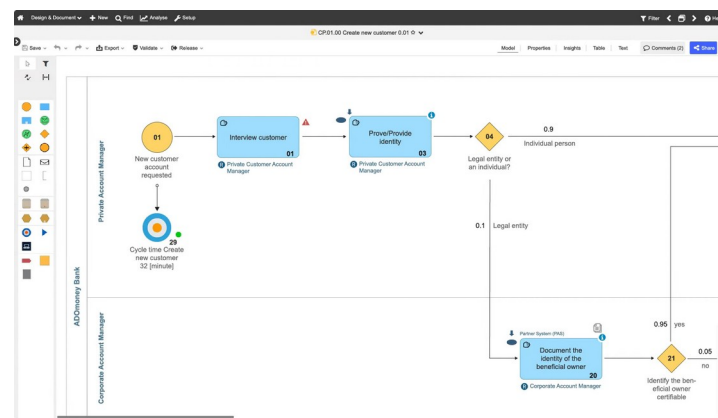

Wdrożenie, wsparcie i usługi świadczone przez polskich specjalistów

Weryfikacja przez Process Mining i dane z BPMS

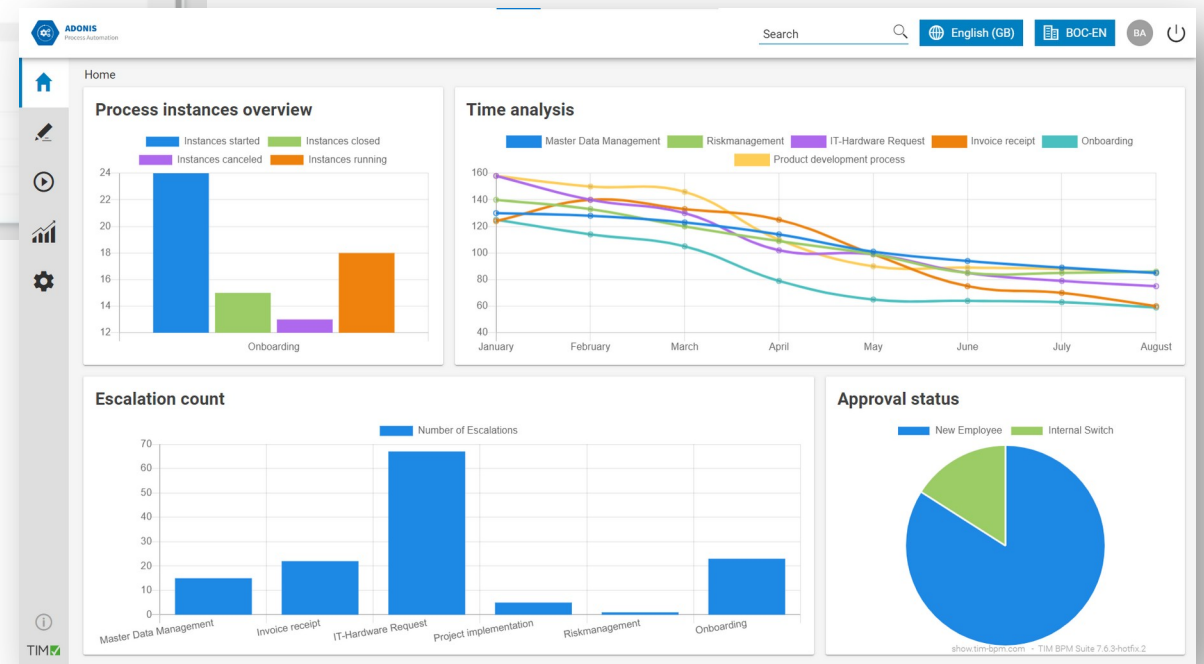
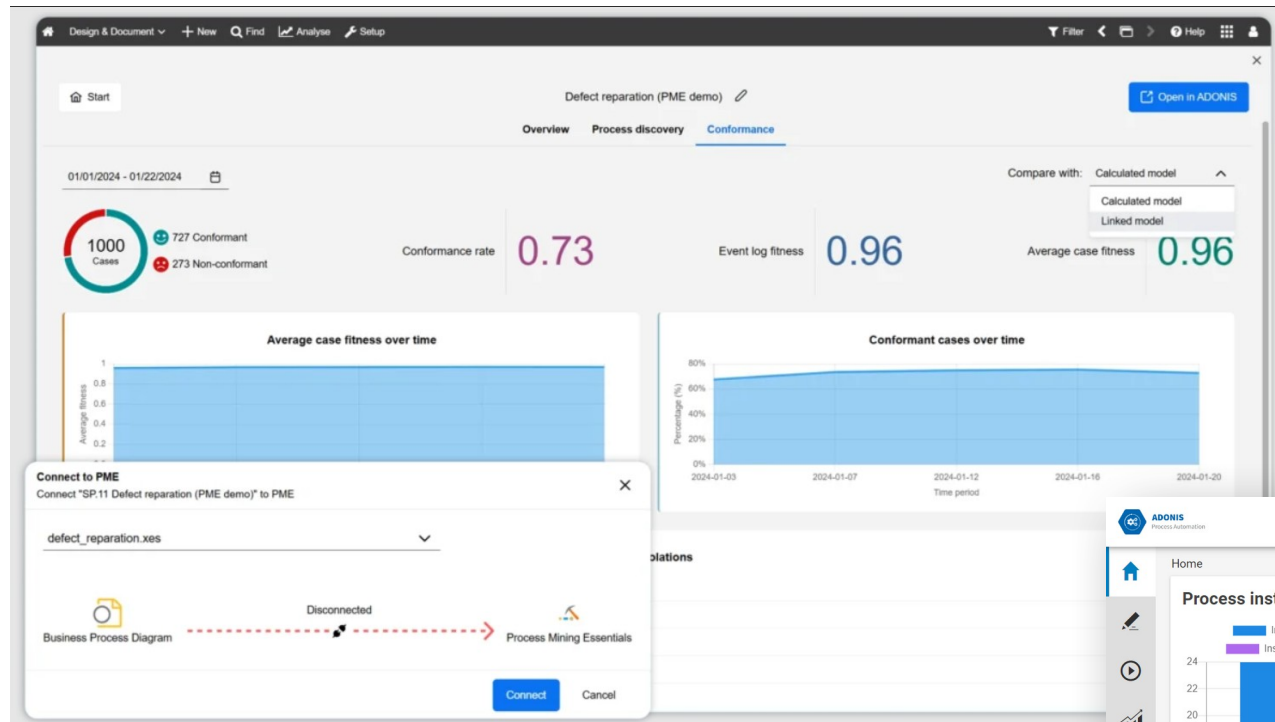

Wdrożenia AI się nie udają, jeśli brakuje całościowego obrazu procesów.

Jak to wygląda w praktyce?

1

Ten sam proces, ale różne wykonania.

2

Niejasne właścicielstwo.

3

Niekontrolowane zmiany.

Co blokuje skalowanie

Ten sam proces jest różnie wykonywany w różnych zespołach/lokalizacjach

Akceptacje w oparciu o e-mail/
Teams/Slack

Brak całościowego
właścicielstwa procesu

“Oficjalne” procedury są
nieaktualne

Wyjątki stały się standardem

→ Pilot AI kończy się
sukcesem, ale nie udaje się
tego skalować na organizację

Czemu to ważne?

2025: Czy AI może to zrobić?

- ▶ Czy działa na **czystych, kontrolowanych danych**?
- ▶ Czy możemy **pokazać wartość** na jednym wybranym przykładzie?
- ▶ Czy możemy wykonać **integracje (API, bezpieczeństwo, dostępy)**?
- ▶ Czy działa **niezawodnie** zgodnie z **ustalonym standardem**?
- ▶ Czy jest **wystarczająco dobre i szybkie**?

2026: Czy to się da bezpiecznie skalować?

- ▶ Czy mamy **jedną wersję prawdy o procesie** (nie 5)?
- ▶ Czy **odpowiedzialności** są jasne?
- ▶ Czy możemy szybko zmienić proces – z zachowaniem **akceptacji formalnej i śladu audytowego**?
- ▶ Czy standardy, warianty i odstępstwa są **widoczne i zarządzane**?

Wdrożenia pilotażowe pokazują, co jest możliwe. Wdrożenie w organizacji wymaga kontroli.

Fundament dla AI

Wiarygodne informacje

Co mamy, co jest aktualne, co jest krytyczne.

Jasna odpowiedzialność

Właścicielstwo i odpowiedzialność w całym procesie.

Zarządzanie zmianą

Sprawdzenie i akceptacja zmian.

Standard i zarządzane warianty

Jeden standard. Warianty widoczne i zarządzane.

Mniej zmienności to łatwiejsze doskonalenie

Nasze podejście do AI w praktyce

Wyzwanie dla pracowników:

Złożoność

Informacja w silosach

Przeciążenie informacjami

Nasza wizja AI:

Wbudowana w produkty tam, gdzie jest to przydatne

Zapewniająca transparentność i pewność podejmowanych decyzji

Wspierająca ludzi

ADONIS wspiera cykl całościowego zarządzania procesami

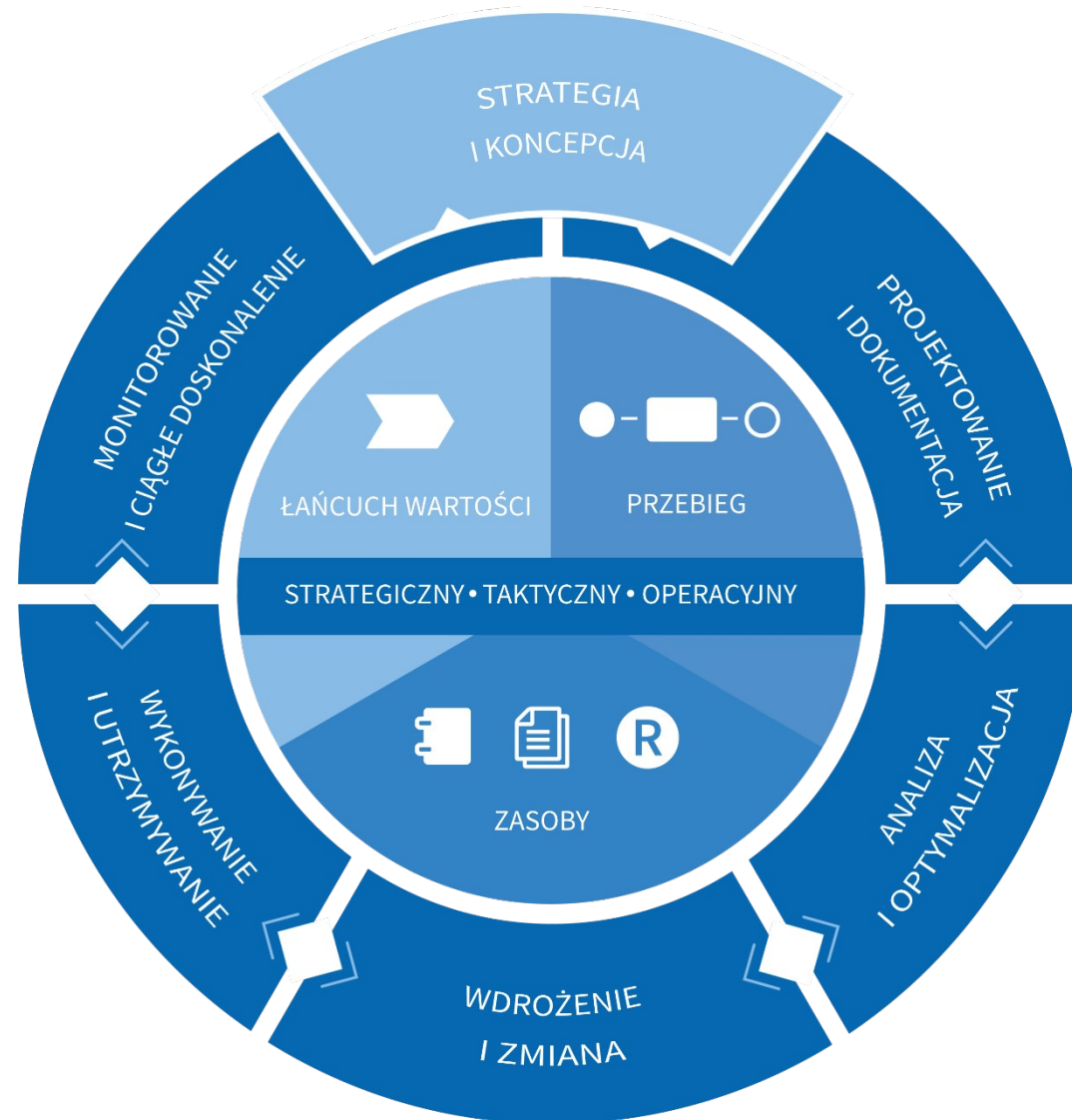

Standardowa funkcjonalność AI

ADONIS | Asystent AI – Projektowanie (tekst)

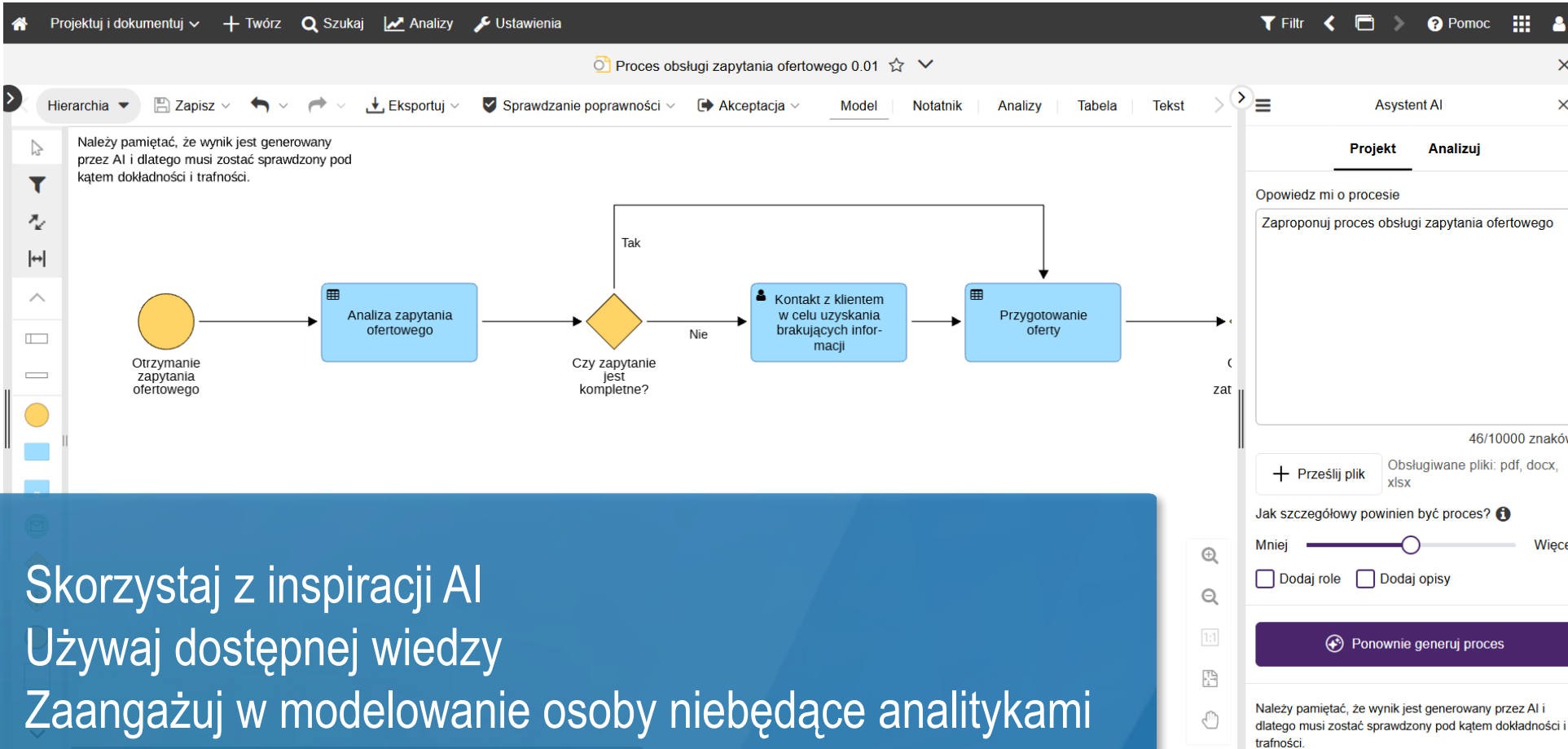
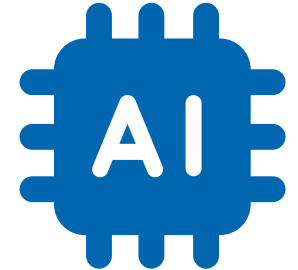

- Skorzystaj z inspiracji AI
- Używaj dostępnej wiedzy
- Zaangażuj w modelowanie osoby niebędące analitykami
- Wykorzystaj swój czas na dopracowanie diagramu, a nie na jego tworzenie

ADONIS | Asystent AI – Projektowanie (pliki)

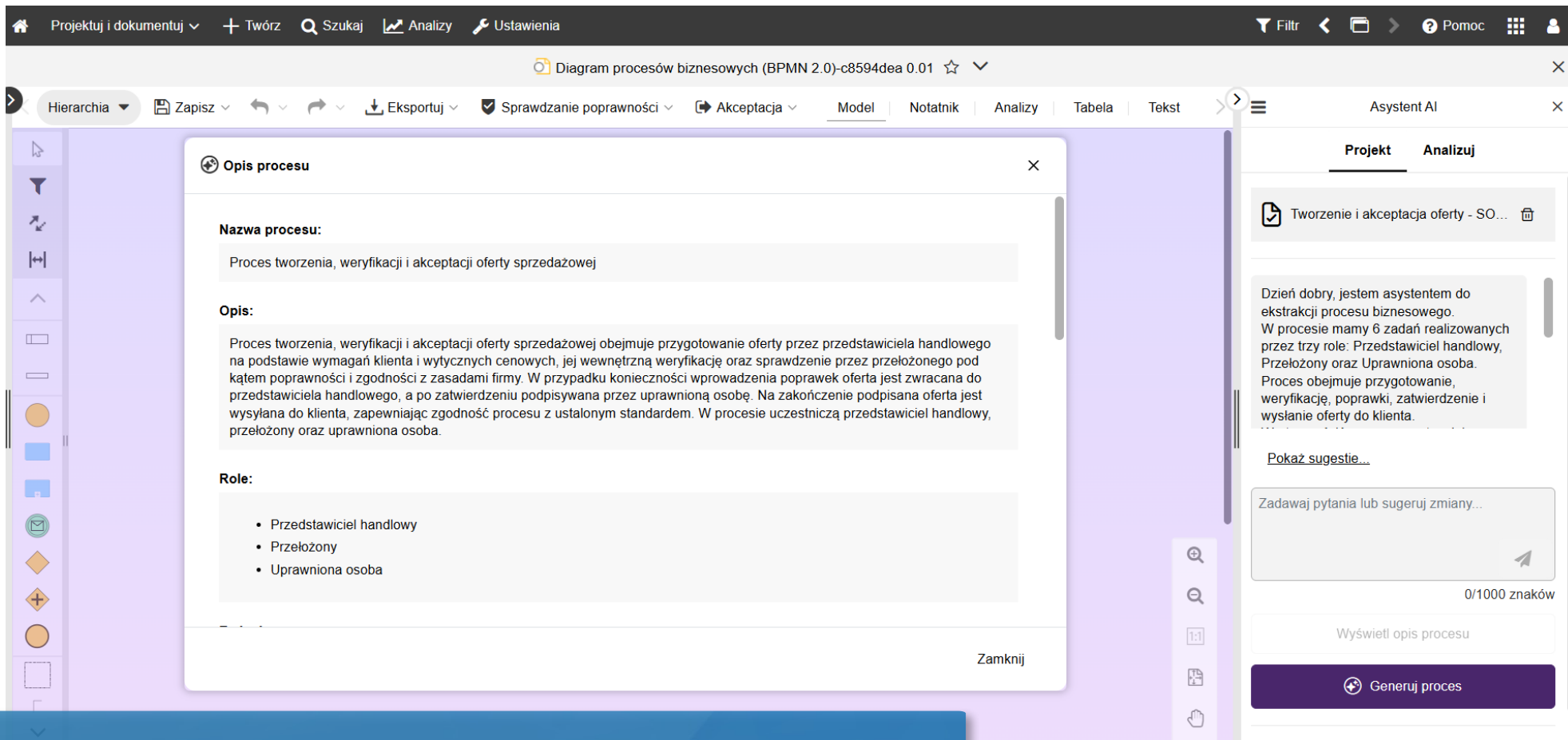

Opis procesu

Nazwa procesu:

Proces tworzenia, weryfikacji i akceptacji oferty sprzedażowej

Opis:

Proces tworzenia, weryfikacji i akceptacji oferty sprzedażowej obejmuje przygotowanie oferty przez przedstawiciela handlowego na podstawie wymagań klienta i wytycznych cenowych, jej wewnętrzną weryfikację oraz sprawdzenie przez przełożonego pod kątem poprawności i zgodności z zasadami firmy. W przypadku konieczności wprowadzenia poprawek oferta jest zwracana do przedstawiciela handlowego, a po zatwierdzeniu podpisywana przez uprawnioną osobę. Na zakończenie podpisana oferta jest wysyłana do klienta, zapewniając zgodność procesu z ustalonym standardem. W procesie uczestniczą przedstawiciel handlowy, przełożony oraz uprawniona osoba.

Role:

- Przedstawiciel handlowy
- Przełożony
- Uprawniona osoba

Zamknij

Asystent AI

Projekt **Analizuj**

Tworzenie i akceptacja oferty - SO...

Dzień dobry, jestem asystentem do ekstrakcji procesu biznesowego. W procesie mamy 6 zadań realizowanych przez trzy role: Przedstawiciel handlowy, Przełożony oraz Uprawniona osoba. Proces obejmuje przygotowanie, weryfikację, poprawki, zatwierdzenie i wysłanie oferty do klienta.

[Pokaż sugestie...](#)

Zadawaj pytania lub sugeruj zmiany...

0/1000 znaków

[Wyświetl opis procesu](#)

[Generuj proces](#)

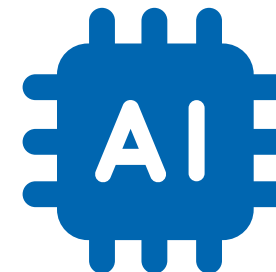

- Wykorzystaj dostępne treści (Word, PDF, Excel)
- Doprecyzuj treść w wygodny sposób

ADONIS | Asystent AI – Analiza

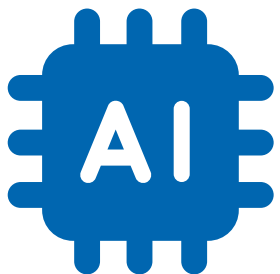

- Inspiracja dla analityków oraz właścicieli procesów co do możliwości doskonalenia i automatyzacji procesu
- Skorzystaj z gotowych zapytań lub stwórz własny prompt

Zasugeruj jak udoskonalić ten proces

Aby udoskonalić proces "PG.01.00 Utworzenie nowego klienta", można rozważyć następujące sugestie:

1. Automatyzacja:

- Zwiększenie potencjału automatyzacji, np. poprzez zastosowanie zaawansowanych systemów IT do automatycznego wprowadzania danych i weryfikacji dokumentów, co może zmniejszyć czas przebiegu procesu i zwiększyć jego efektywność.

2. Standaryzacja:

- Podniesienie poziomu standaryzacji procesu, co może pomóc w redukcji wyjątków ad-hoc i poprawie spójności oraz

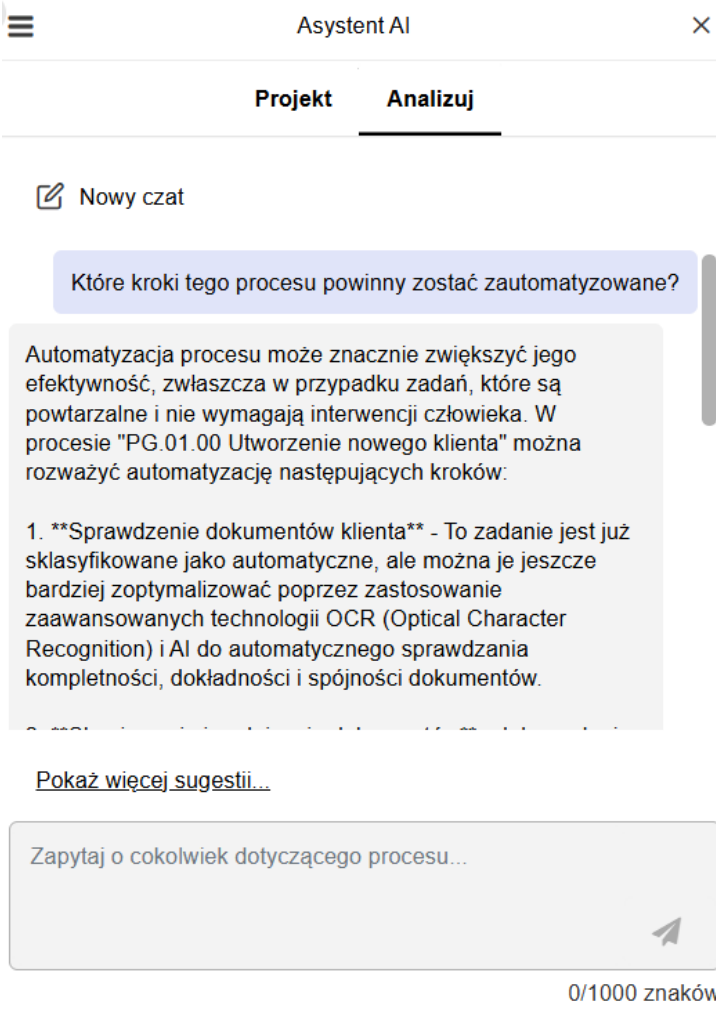

Należy pamiętać, że wynik jest generowany przez AI i dlatego musi zostać sprawdzony pod kątem dokładności i trafności.

ADONIS | Asystent AI - Zrozumienie

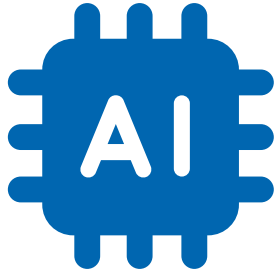

The AI Assistant chat window on the right is titled 'Asystent AI' and contains the following content:

- Icon: A purple circle with a white star and sparkles.
- Question: 'Jak mogę pomóc w tym procesie?' (How can I help with this process?)
- Suggestions:
 - ➕ Czego dotyczy ten proces? (What does this process concern?)
 - ➕ Jakie są główne kroki i ich kolejność? (What are the main steps and their order?)
 - ➕ Kim są kluczowi uczestnicy lub role zaangażowane? (Who are the key participants or roles involved?)
- Link: [Pokaż więcej sugestii...](#)
- Input field: 'Zapytaj o cokolwiek dotyczącego procesu...' (Ask anything about the process...)
- Character count: '0/1000 znaków' (0/1000 characters)
- Disclaimer: 'Należy pamiętać, że wynik jest generowany przez AI i dlatego musi zostać sprawdzony pod kątem dokładności i trafności.' (Remember that the result is generated by AI and therefore must be checked for accuracy and relevance.)

- Wykorzystaj AI, aby pomóc pracownikom lepiej zrozumieć proces
- Korzystaj z gotowych sugestii albo zadawaj własne pytania

Indywidualne projekty AI

Indywidualne projekty oparte o wiarygodne informacje

Optimalizacja procesów:

AI pozyskuje informacje i uruchamia narzędzia analityczne w systemie BPM. Przykładowo w oparciu o MCP system może wystawiać elementy oznaczone jako wymagające działania wraz z sugestiami, aby AI mogła zaproponować rozwiązania.

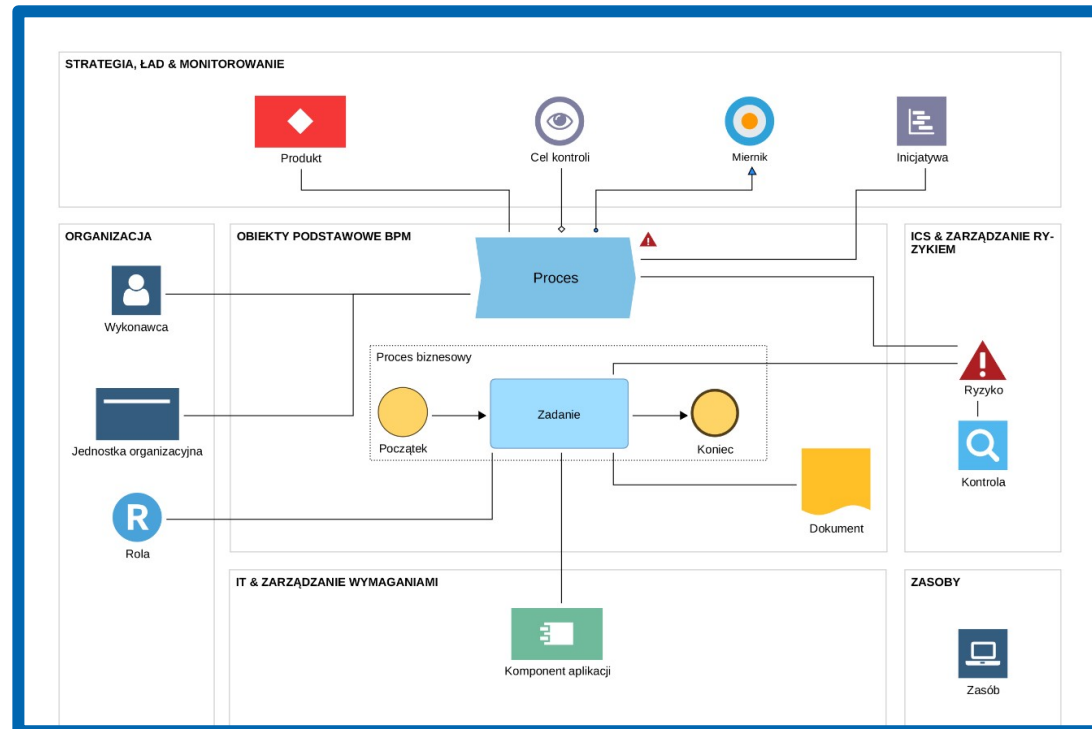

AI inteligentna nawigacja:

AI pobiera wszystkie istotne dane kontekstowe, takie jak modele, ich opisy, role i powiązania, aby dostarczyć precyzyjne informacje o procesach i procedurach oraz prowadzić użytkowników krok po kroku.

Wykonywanie: AI pobiera zawartość repozytorium BPM, analizuje treści i działa na ich podstawie. Możliwe jest wprowadzenie bezpośrednich zmian lub uruchamianie działań w systemach.

- Architektura procesów pozwala lepiej planować wdrożenia AI
- Repozytorium i mechanizmy wersjonowania gwarantują wiarygodne i aktualne informacje

MCP

Łatwa integracja z rozwiązaniami AI

REST API

Możliwość zasilania własnych baz wiedzy

Dodatkowe opcje techniczne

Ollama, Amazon Bedrock – więcej modeli, więcej możliwości

Nie tylko BPM!

Podaj listę diagramów BPMN z repozytorium ADOMoney Bank, których typ procesu to wspierający i które nie były modyfikowane od listopada 2025

Oto diagramy BPMN (MT_BUSINESS_PROCESS_DIAGRAM_BPMN_20) w repozytorium ADOMoney Bank, których typ procesu to "proces wspierający" i które nie były modyfikowane od listopada 2025 (ostatnia zmiana przed 2025-11-01):

1. PW.07.03.02 Obsługa aplikacji
<https://adonis-snapshot.de-test.boc-cloud.com/?repoId=b3d5a5df-198b-469e-a610-5734c9be6aa6&id=678e82bf-c76e-4e2d-8e4d-523f392ea87e&libObjID=ae098ea-071d-4150-8ce9-011eaf93643f&at=1&t=view&vt=graphical&lang=pl&rab=0>
2. PW.07.03.01 Publikacja oferty pracy
<https://adonis-snapshot.de-test.boc-cloud.com/?repoId=b3d5a5df-198b-469e-a610-5734c9be6aa6&id=b614b9a5-c007-41a4-95b1-6edc21b4756e&libObjID=ae098ea-071d-4150-8ce9-011eaf93643f&at=1&t=view&vt=graphical&lang=pl&rab=0>
3. PW.02.01.01 Zamawianie sprzętu IT
<https://adonis-snapshot.de-test.boc-cloud.com/?repoId=b3d5a5df-198b-469e-a610-5734c9be6aa6&id=bdfa6ede-6ac7-409f-918c-2ba1294219b8&libObjID=ae098ea-071d-4150-8ce9-011eaf93643f&at=1&t=view&vt=graphical&lang=pl&rab=0>

Type your message and press Enter...

Przygotuj listę ryzyk z grupy 07.04 Klienci, produkty i praktyk

Znalazłem w repozytorium "ADOMoney Bank - Final release" grupy 07.04 „Klienci, produkty i praktyki biznesowe”:

- 07.04 Klienci, produkty i praktyki biznesowe (grupa)
- 07.04.01 Sukces, ujawnianie i powiernictwo
- 07.04.01.01 Naruszenia zaufania i wytycznych w zakresie obsługi klientów
- 07.04.02 Niewłaściwe praktyki biznesowe lub rynkowe
- 07.04.02.02 Niewłaściwe praktyki handlowe i rynkowe
- 07.04.03 Wadliwie skonstruowane produkty bankowe produktu (nieuprawnione, itp.)
- 07.04.04 Wybór, sponsoring i ekspozycja

Type your message and press Enter...

Podaj wszystkie aplikacje występujące w tych procesach. Przygotuj listę unikalnych aplikacji dla każdej z nich podając nazwę, właściciela, strategię inwestycyjną oraz nazwy powiązanych procesów. Nie podawaj linków.

Oto zestawienie unikalnych aplikacji występujących w wymienionych wcześniej procesach (tylko nazwy, właściciele, strategia inwestycyjna i powiązane procesy — bez linków).

1. Nazwa: Online Recruiting System (ORS)
Właściciel(e): System (IT); Owen Owner (owner)
Strategia inwestycyjna: inwestowanie
Powiązane procesy (z zestawu pięciu):
 - PW.07.03.02 Obsługa aplikacji
 - PW.07.03.01 Publikacja oferty pracy
 - PW.07.03.02-O Obsługa aplikacji (online)
2. Nazwa: servicenow (SNO)
Właściciel(e): System (IT); Owen Owner (owner)
Strategia inwestycyjna: brak wpisu (nie zdefiniowano)
Powiązane procesy (z zestawu pięciu):
 - PW.08.DSS02.01 Korespondencja z klientem

Pytania?

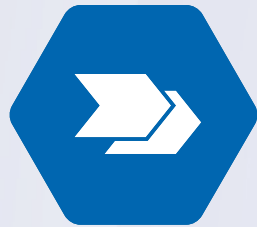

ADONIS
Business Transformation Suite

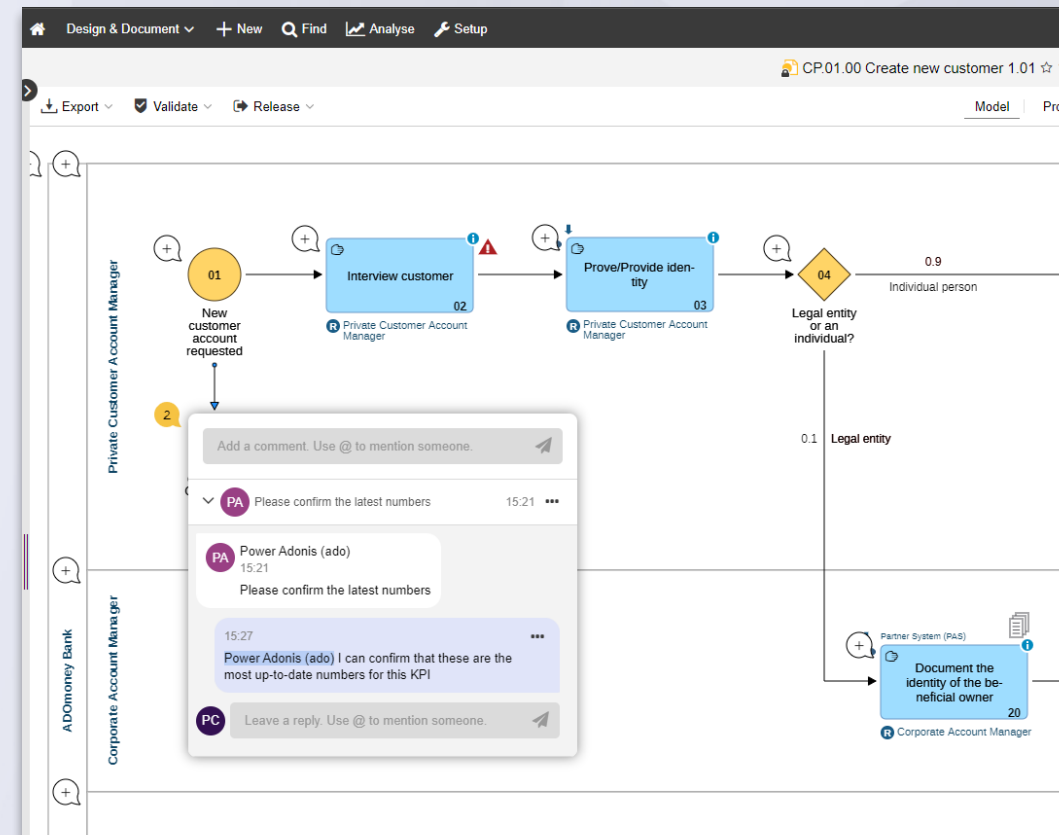

Bądźmy w kontakcie

boc-group.com

Darmowe seminaria online i wydarzenia
Aktualne tematy BPM, EA & GRC
Nowości

www.boc-group.com/newsletter

